# ส่วนที่ ๑
# บทนำ

## ๑.๑ บทนำ

แผนการดำเนินงานเพิ่มเติม ฉบับที่ ๑ ประจำปีงบประมาณ พ.ศ.๒๕๕๘ ขององค์การบริหารส่วนตำบลกระโทก ได้จัดทำขึ้นภายหลังจากที่ได้ดำเนินการจัดทำแผนยุทธศาสตร์การพัฒนา แผนสามปีและข้อบัญญัติงบประมาณรายจ่ายเพิ่มเติม ฉบับที่ ๑ ประจำปีงบประมาณ พ.ศ.๒๕๕๘ ซึ่งแผนการดำเนินงานจะแสดงถึงเป้าหมาย รายละเอียดแผนงาน/โครงการพัฒนา/กิจกรรม/งบประมาณ และระยะเวลาที่ชัดเจน แสดงถึงการดำเนินงานจริงและเป็นแผนที่ได้รวบรวมข้อมูลโครงการ/กิจกรรม จากทุกหน่วยงานที่จะเข้ามาดำเนินการในพื้นที่องค์การบริหารส่วนตำบลกระโทก

ดังนั้น แผนการดำเนินงานจึงเป็นเครื่องมือในการบริหารงานของผู้บริหารท้องถิ่น เพื่อควบคุมการดำเนินงานให้เป็นไปอย่างเหมาะสมและมีประสิทธิภาพ ทำให้แนวทางในการดำเนินงานประจำปีขององค์การบริหารส่วนตำบลมีความชัดเจนในการปฏิบัติมากยิ่งขึ้น ลดความซ้ำซ้อนของโครงการ และจะทำให้การติดตามประเมินผลเมื่อสิ้นปีมีความสะดวกมากยิ่งขึ้นอีกด้วย

## ๑.๒ วัตถุประสงค์ของแผนการดำเนินงาน

๑. เพื่อแสดงถึงรายละเอียดแผนงาน/โครงการพัฒนาและกิจกรรมที่ดำเนินการจริงทั้งหมดในพื้นที่ขององค์การบริหารส่วนตำบลกระโทก

๒. เพื่อเป็นแนวทางในการดำเนินงานให้มีความชัดเจนในการปฏิบัติมากยิ่งขึ้น

๓. เพื่อให้มีการประสานและบูรณาการการทำงานกับหน่วยงานอื่น

๔. เพื่อควบคุมการดำเนินงานให้เป็นไปอย่างเหมาะสมและมีประสิทธิภาพ

๕. เพื่อสะดวกในการติดตามประเมินผล

## ๑.๓ ขั้นตอนการจัดทำแผนการดำเนินงาน

ตามระเบียบกระทรวงมหาดไทยว่าด้วยการจัดทำแผนพัฒนาขององค์กรปกครองส่วนท้องถิ่น พ.ศ.๒๕๔๘ (หมวด ๕ ข้อ ๒๖) ได้กำหนดให้องค์กรปกครองส่วนท้องถิ่นจัดทำแผนการดำเนินงานโดยมีขั้นตอนดำเนินการ ดังนี้

๑. คณะกรรมการสนับสนุนการจัดทำแผนพัฒนาท้องถิ่น รวบรวมแผนงาน โครงการ พัฒนาขององค์กรปกครองส่วนท้องถิ่น หน่วยราชการส่วนกลาง ส่วนภูมิภาค รัฐวิสาหกิจและหน่วยงานอื่นๆ ที่ดำเนินการในพื้นที่ขององค์กรปกครองส่วนท้องถิ่น แล้วจัดร่างแผนการดำเนินงาน เสนอคณะกรรมการพัฒนาท้องถิ่น

๒. คณะกรรมการพัฒนาท้องถิ่นพิจารณาร่างแผนการดำเนินงาน แล้วเสนอผู้บริหารท้องถิ่นประกาศเป็นแผนการดำเนินงาน ทั้งนี้ให้ปิดประกาศแผนการดำเนินงานภายในสิบห้าวันนับแต่วันที่ประกาศ เพื่อให้ประชาชนในท้องถิ่นทราบโดยทั่วกัน และต้องปิดประกาศอย่างน้อยสามสิบวัน

จากขั้นตอนการจัดทำแผนการดำเนินงานข้างต้นสามารถเขียนเป็นแผนภูมิได้ดังนี้

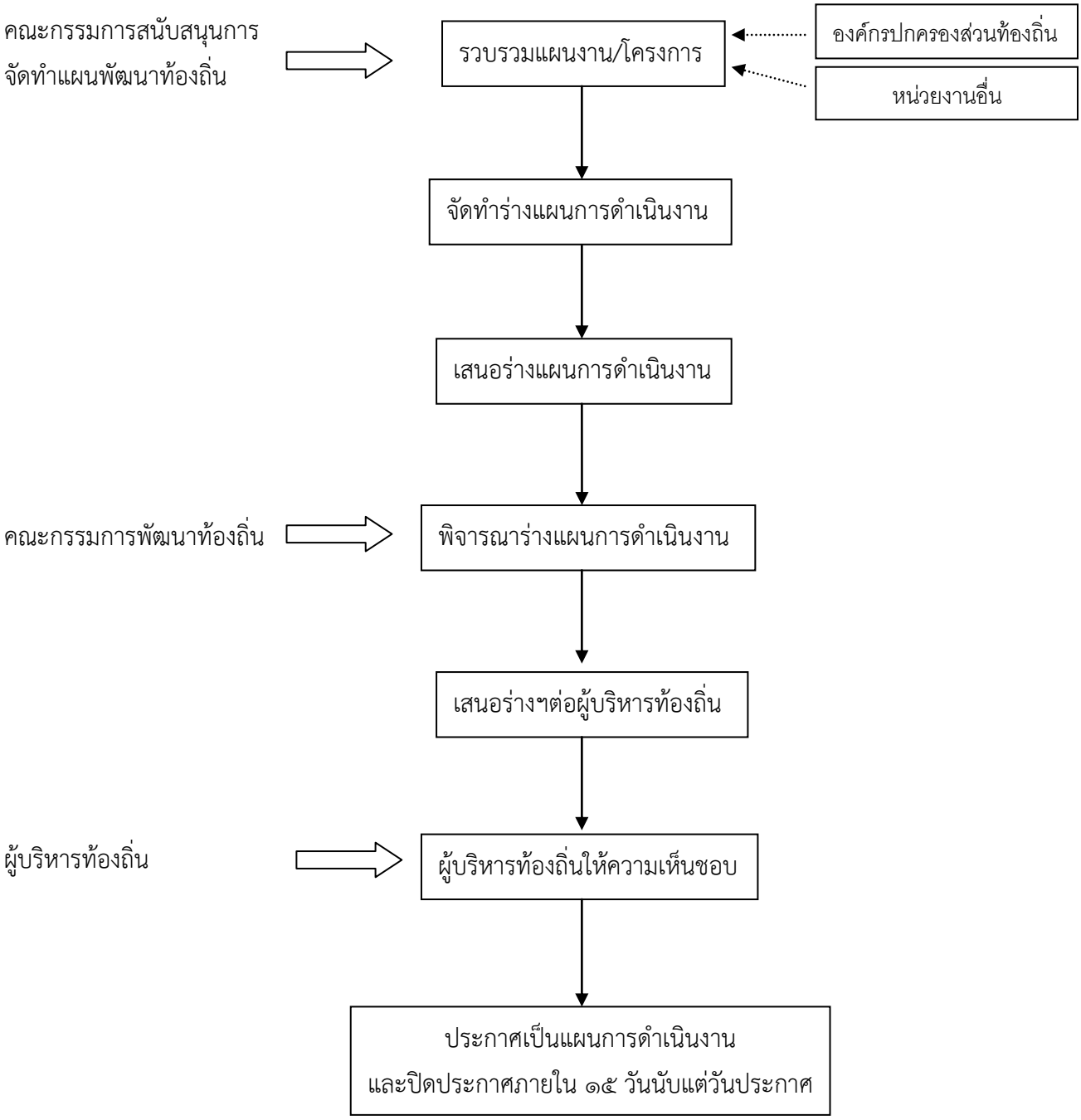


**๑.๔ ระยะเวลาการจัดทำแผนการดำเนินงาน**

ตามระเบียบกระทรวงมหาดไทยว่าด้วยการจัดทำแผนพัฒนาขององค์กรปกครองส่วนท้องถิ่น พ.ศ.๒๕๔๘ (หมวด ๕ ข้อ ๒๗) แผนการดำเนินงานให้จัดทำให้เสร็จภายในเดือนธันวาคมของปีงบประมาณนั้น หรือภายในสามสิบวันนับแต่วันที่ตั้งงบประมาณดำเนินการหรือได้รับแจ้งแผนงาน/โครงการจากหน่วยราชการกลาง ส่วนภูมิภาค รัฐวิสาหกิจหรือหน่วยงานอื่นๆ ที่ต้องดำเนินการในพื้นที่องค์กรปกครองส่วนท้องถิ่นในปีงบประมาณนั้น

การขยายเวลาการจัดทำและการแก้ไขแผนการดำเนินงานเป็นอำนาจของผู้บริหารท้องถิ่น

**๑.๕ ประโยชน์ของแผนการดำเนินงาน**

๑. ทำให้ทราบถึงรายละเอียดแผนงาน/โครงการ ที่ดำเนินการจริงทั้งหมดในพื้นที่ขององค์การบริหารส่วนตำบลกระโทก ประจำปีงบประมาณนั้นๆ

๒. ทำให้เกิดการประสานงานและบูรณาการการทำงานกับหน่วยงานอื่น

๓. ทำให้แนวทางในการดำเนินงานชัดเจนมากขึ้นและบรรลุเป้าหมายตรงตามวัตถุประสงค์

๔. ทำให้การควบคุมการดำเนินงานเป็นไปอย่างเหมาะสมและมีประสิทธิภาพ

๕. ทำให้การติดตามประเมินผลการดำเนินงานมีความสะดวก สามารถตรวจสอบได้ง่ายขึ้น

แบบ ผด. ๑

# ส่วนที่ ๒ บัญชีโครงการ/กิจกรรม

**บัญชีสรุปจำนวนโครงการและงบประมาณ**

**แผนการดำเนินงานเพิ่มเติม ฉบับที่ ๑ ประจำปีงบประมาณ พ.ศ.๒๕๕๘**

**องค์การบริหารส่วนตำบลกระโทก อำเภอโชคชัย จังหวัดนครราชสีมา**

| ยุทธศาสตร์/แนวทางการพัฒนา | จำนวนโครงการที่ดำเนินการ | คิดเป็นร้อยละของโครงการทั้งหมด | จำนวนงบประมาณ | คิดเป็นร้อยละของงบประมาณทั้งหมด | หน่วยดำเนินการ |
|---|---|---|---|---|---|
| **<u>๒) ยุทธศาสตร์การบริหารราชการตามหลักการบริหารบ้านเมืองที่ดี</u>** | | | | | |
| ๒.๑ <u>แนวทางการพัฒนา</u> ส่งเสริมศักยภาพของท้องถิ่นในทุกๆด้าน ตามหลักการบริหารจัดการที่ดี | ๒ | ๒๒.๒๒ | ๑๙๘,๐๐๐ | ๒๗.๐๗ | กองช่าง |
| **รวม** | **๒** | **๒๒.๒๒** | **๑๙๘,๐๐๐** | **๒๗.๐๗** | |
| **<u>๕) ยุทธศาสตร์การพัฒนาด้านโครงสร้างพื้นฐาน</u>** | | | | | |
| ๕.๑ <u>แนวทางการพัฒนา</u> การจัดให้มีและบำรุงรักษาทางบก ทางน้ำ และทางระบายน้ำและการปรับปรุงบำรุงรักษาในเขตชุมชนและท้องถิ่น | ๖ | ๖๖.๖๗ | ๔๔๒,๕๐๐ | ๖๐.๔๙ | กองช่าง |
| ๕.๖ <u>แนวทางการพัฒนา</u> การสาธารณูปโภค – สาธารณูปการ | ๑ | ๑๑.๑๑ | ๙๑,๐๐๐ | ๑๒.๔๔ | กองช่าง |
| **รวม** | **๗** | **๗๗.๗๘** | **๕๓๓,๕๐๐** | **๗๒.๙๓** | |
| **รวมทั้งสิ้น** | **๙** | **๑๐๐.๐๐** | **๗๓๑,๕๐๐** | **๑๐๐.๐๐** | |

แบบ ผด. ๒

**บัญชีโครงการ/กิจกรรม/งบประมาณ**

**แผนการดำเนินงานเพิ่มเติม ฉบับที่ ๑ ประจำปีงบประมาณ พ.ศ.๒๕๕๘**

**องค์การบริหารส่วนตำบลกระโทก อำเภอโชคชัย จังหวัดนครราชสีมา**

**<u>๒. ยุทธศาสตร์การบริหารราชการตามหลักการบริหารบ้านเมืองที่ดี</u>**

**๒.๑ <u>แนวทางการพัฒนา</u> การส่งเสริมศักยภาพของท้องถิ่นในทุกๆ ด้านตามหลักการบริหารจัดการที่ดี**

| ลำดับที่ | โครงการ/กิจกรรม | รายละเอียดของโครงการ/กิจกรรม | งบประมาณ | สถานที่ดำเนินการ | หน่วยดำเนินการ | พ.ศ.๒๕๕๘ | | | พ.ศ.๒๕๕๙ | | | | | | | | |
|---|---|---|---|---|---|---|---|---|---|---|---|---|---|---|---|---|---|
| | | | | | | ต.ค. | พ.ย. | ธ.ค. | ม.ค. | ก.พ. | มี.ค. | เม.ย. | พ.ค. | มิ.ย. | ก.ค. | ส.ค. | ก.ย. |
| ๑ | โครงการจัดทำป้ายชื่อหมู่บ้านและป้ายจราจร พร้อมอุปกรณ์ | จ้างเหาจัดทำป้ายชื่อหมู่บ้านและป้ายจราจร พร้อมอุปกรณ์ จำนวน ๑๐ หมู่บ้าน | ๙๙,๐๐๐ | อบต. กระโทก | กองช่าง | ↔ | ↔ | ↔ | | | | | | | | | |
| ๒ | โครงการปรับภูมิทัศน์ภายในบริเวณที่ทำการอบต.กระโทก | -ปรับพื้นที่ลงหินคลุก<br>-หล่อฝาปิดรางระบายน้ำ<br>-ติดตั้งไฟฟ้าส่องสว่าง | ๙๙,๐๐๐ | อบต. กระโทก | กองช่าง | ↔ | ↔ | ↔ | | | | | | | | | |

## ๕. ยุทธศาสตร์การพัฒนาด้านโครงสร้างพื้นฐาน

**๕.๑ แนวทางการพัฒนา การจัดให้มีและบำรุงรักษาทางบก ทางน้ำ และทางระบายน้ำและการปรับปรุงบำรุงรักษาในเขตชุมชนและท้องถิ่น**

| ลำดับที่ | โครงการ/กิจกรรม | รายละเอียดของโครงการ/กิจกรรม | งบประมาณ | สถานที่ดำเนินการ | หน่วยดำเนินการ | พ.ศ.๒๕๕๘ | | | พ.ศ.๒๕๕๙ | | | | | | | | |
|---|---|---|---|---|---|---|---|---|---|---|---|---|---|---|---|---|---|
| | | | | | | ต.ค. | พ.ย. | ธ.ค. | ม.ค. | ก.พ. | มี.ค. | เม.ย. | พ.ค. | มิ.ย. | ก.ค. | ส.ค. | ก.ย. |
| ๑ | โครงการก่อสร้างถนนคสล. (หมู่ที่ ๓) บ้านดอนใหญ่ ซอยนายทองดี | กว้าง ๒.๕๐ ม. ยาว ๔๕ ม. หนาเฉลี่ย ๐.๑๕ ม. ตามแบบ อบต.กระโทก กำหนด<br>-ดำเนินการก่อหนี้ผูกพัน<br>-ดำเนินการตามสัญญา<br>-ลงทะเบียนทรัพย์สิน | ๖๓,๕๐๐ | อบต. กระโทก | กองช่าง | ← | — | → | | | | | | | | | |
| ๒ | โครงการก่อสร้างถนนลูกรัง (หมู่ที่ ๑๑) บ้านปรางค์พะโค ซอยเหมืองไส้ไก่คลองช้างตาย | กว้าง ๒.๕๐ ม. ยาว ๑๐๐ ม. หนาเฉลี่ย ๐.๑๕ ม. ตามแบบ อบต.กระโทก กำหนด<br>-ดำเนินการก่อหนี้ผูกพัน<br>-ดำเนินการตามสัญญา<br>-ลงทะเบียนทรัพย์สิน | ๑๒,๐๐๐ | อบต. กระโทก | กองช่าง | ← | — | → | | | | | | | | | |
| ๓ | โครงการก่อสร้างถนนหินคลุก (หมู่ที่ ๑๐) บ้านใหม่ (สายเลียบคลองชลประทาน คลอง ๔เ) | กว้าง ๒.๕๐ ม. ยาว ๖๐๐ ม. หนาเฉลี่ย ๐.๑๐ ม. ตามแบบ อบต.กระโทก กำหนด<br>-ดำเนินการก่อหนี้ผูกพัน<br>-ดำเนินการตามสัญญา<br>-ลงทะเบียนทรัพย์สิน | ๗๐,๐๐๐ | อบต. กระโทก | กองช่าง | ← | — | → | | | | | | | | | |

| ลำดับที่ | โครงการ/กิจกรรม | รายละเอียดของโครงการ/กิจกรรม | งบประมาณ | สถานที่ดำเนินการ | หน่วยดำเนินการ | พ.ศ.๒๕๕๘ | | | พ.ศ.๒๕๕๙ | | | | | | | | |
|---|---|---|---|---|---|---|---|---|---|---|---|---|---|---|---|---|---|
| | | | | | | ต.ค. | พ.ย. | ธ.ค. | ม.ค. | ก.พ. | มี.ค. | เม.ย. | พ.ค. | มิ.ย. | ก.ค. | ส.ค. | ก.ย. |
| ๔ | โครงการก่อสร้างถนนหินคลุก (หมู่ที่ ๑๑) บ้านปรางค์พะโค (สายเลียบคลองชลประทาน ฝั่งซ้ายคลองสาย ๑R-๒R) จากถนนดำถึงนานายเชิด | กว้าง ๒.๕๐ ม. ยาว ๘๕๐ ม. หนา ๐.๑๐ ม. ตามแบบ อบต.กระโทกกำหนด<br>-ดำเนินการก่อหนี้ผูกพัน<br>-ดำเนินการตามสัญญา<br>-ลงทะเบียนทรัพย์สิน | ๙๙,๐๐๐ | อบต. กระโทก | กองช่าง | ← | — | → | | | | | | | | | |
| ๕ | โครงการก่อสร้างถนนหินคลุก (หมู่ที่ ๘) บ้านชะอม (สายดอนละกอ) | กว้าง ๒.๕๐ ม. ยาว ๘๕๐ ม. หนาเฉลี่ย ๐.๑๐ ม. ตามแบบ อบต.กระโทก กำหนด<br>-ดำเนินการก่อหนี้ผูกพัน<br>-ดำเนินการตามสัญญา<br>-ลงทะเบียนทรัพย์สิน | ๙๙,๐๐๐ | อบต. กระโทก | กองช่าง | ← | — | → | | | | | | | | | |
| ๖ | โครงการปรับปรุงถนนหินคลุก (หมู่ที่ ๕) บ้านพะโค (สายคลองตะคุ ฝั่งตะวันออก) | กว้าง ๒.๕๐ ม. ยาว ๘๕๐ ม. หนาเฉลี่ย ๐.๑๐ ม. ตามแบบ อบต. กระโทกกำหนด<br>-ดำเนินการก่อหนี้ผูกพัน<br>-ดำเนินการตามสัญญา<br>-ลงทะเบียนทรัพย์สิน | ๙๙,๐๐๐ | อบต. กระโทก | กองช่าง | ← | — | → | | | | | | | | | |

**๕.๖ <u>แนวทางการพัฒนา</u> การสาธารณูปโภค – สาธารณูปการ**

| ลำดับที่ | โครงการ/กิจกรรม | รายละเอียดของโครงการ/กิจกรรม | งบประมาณ | สถานที่ดำเนินการ | หน่วยดำเนินการ | พ.ศ.๒๕๕๘ | | | พ.ศ.๒๕๕๙ | | | | | | | | |
|---|---|---|---|---|---|---|---|---|---|---|---|---|---|---|---|---|---|
| | | | | | | ต.ค. | พ.ย. | ธ.ค. | ม.ค. | ก.พ. | มี.ค. | เม.ย. | พ.ค. | มิ.ย. | ก.ค. | ส.ค. | ก.ย. |
| ๑ | โครงการจัดจ้างทำชุดสัญญาณไฟกระพริบแบบพลังงานแสงอาทิตย์ ม.๓,ม.๕,ม.๑๐ | จัดจ้างทำชุดสัญญาณไฟกระพริบแบบพลังงานแสงอาทิตย์ ขนาด ๓๐๐ mm พร้อมเสา ขนาด ๔ นิ้ว จำนวน ๖ ชุด<br>-ดำเนินการก่อหนี้ผูกพัน<br>-ดำเนินการตามสัญญา<br>-ลงทะเบียนทรัพย์สิน | ๙๑,๐๐๐ | อบต. กระโทก | กองช่าง | ↔ | ↔ | ↔ | | | | | | | | | |